



aedl ATIVIDADES
EDUCATIVAS

CURRICULUM EMPRESARIAL

REVISÃO 31/03/2023

The road to success is always
under construction
- Lily Tomlin -

aedl ATIVIDADES
EDUCATIVAS

Índice

	Página
01 Constituição	4
02 Estrutura	5
03 O Nosso Compromisso	6
04 Acreditações	7
05 Áreas De Educação E Formação Certificadas	8
06 Formação Financiada	9
07 Formação Não Financiada	13
08 Serviços de Consultoria	14
09 Serviços Digitais	18
10 Equipa	20

01

Constituição

Denominação: AEDL - Actividades Educativas, Lda.

Data de Constituição: 25 de Janeiro de 2000

Matricula: Conservatória do Registo Comercial do Porto - 3ª Secção corresponde à anterior matricula nº 6794/2000-01-25 na Conservatória do Registo Comercial de Leiria

Direção: Cátia Andreia Freire Lopes e Bruno Miguel de Almeida Moreira

Nº Contribuinte: 504806580

02

Estrutura

Sede: Matosinhos

Praceta D. Nuno Álvares Pereira, nº20, 5º andar, Sala FP,
4450-218 Matosinhos

Tel.: 223 740 247 (Chamada para a rede fixa nacional)

E-mail: geral@aedl.pt

Filial Coimbra:

Rua Mário Pais, nº7,
3000-268 Coimbra

Tel.: 239 853 086 (Chamada para a rede fixa nacional)

E-mail: centro@aedl.pt

www.aedl.pt

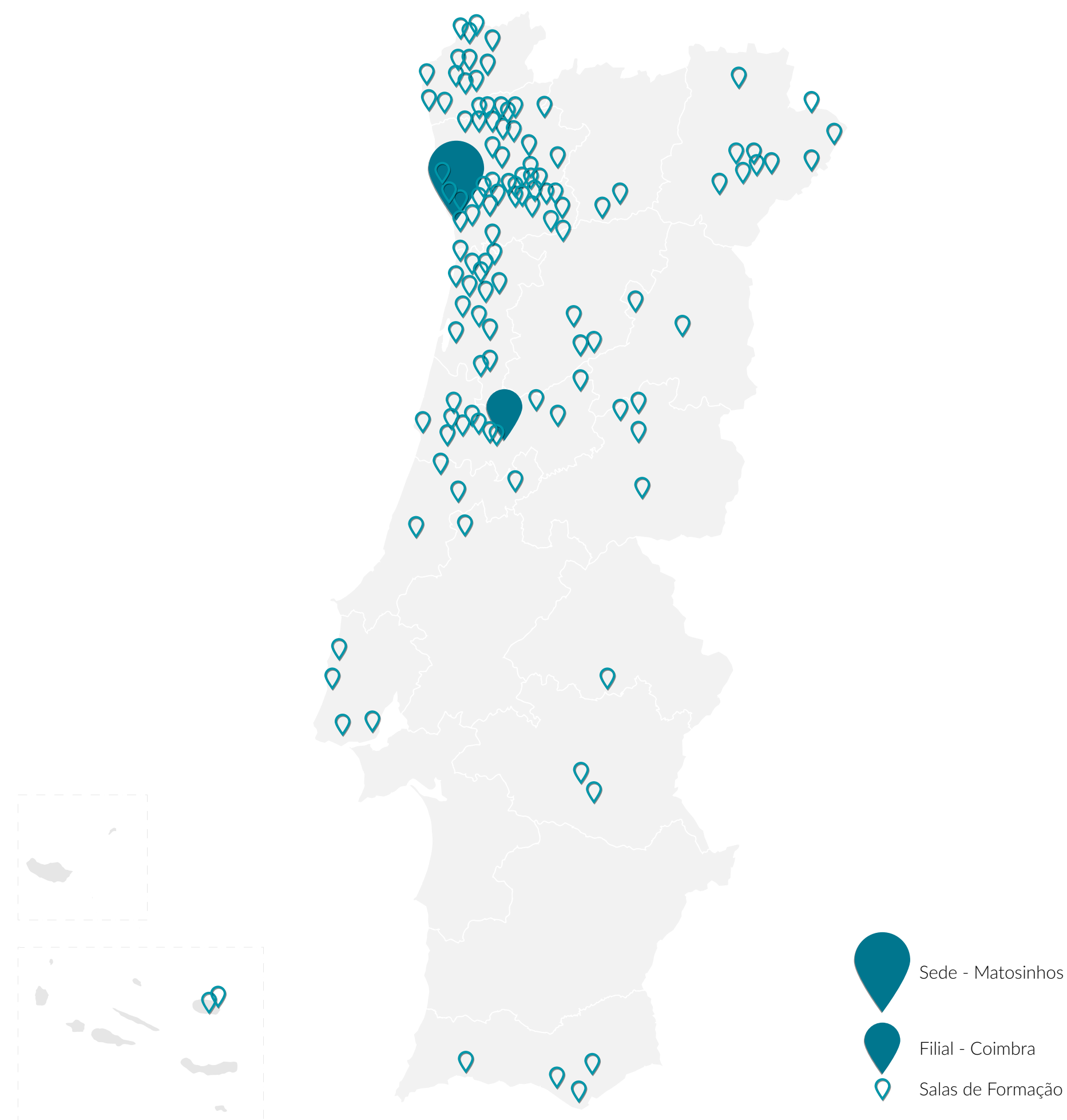

03

O Nosso Compromisso

Missão

A AEDL tem por missão a capacitação pessoal, social e técnica/profissional, contribuindo para o desenvolvimento do potencial humano e das organizações, através da conceção, desenvolvimento e avaliação de ações de formação e consultoria.

Visão

Constituir-se como uma entidade reconhecida no mercado nacional ao nível da formação e consultoria, contribuindo para o desenvolvimento do potencial humano e tornando-se uma referência nas suas áreas de especialidade.

Valores

Profissionalismo: uma vez que se desenvolve um trabalho com compromisso, responsabilidade e em cooperação, visando a obtenção de resultados traduzidos em valor para os clientes;

Rigor: ao planear e organizar o trabalho com vista à concretização dos objectivos propostos;

Dinamismo: ao procurar identificar de forma proactiva e autónoma as oportunidades e os percursos de acção, de forma a assegurar a satisfação das necessidades e expectativas dos clientes e mercado;

Responsabilidade: ao assegurar a concretização das actividades propostas e o cumprimento dos objectivos de trabalho;

Ética: ao agir segundo um quadro de valores e princípios que nos compromete com os direitos dos intervenientes;

Qualificação: do ponto de vista dos profissionais que connosco colaboram e da certificação dos formandos;

Qualidade: pelos critérios considerados no desenvolvimento e decurso das acções desenvolvidas.

04

Acreditações

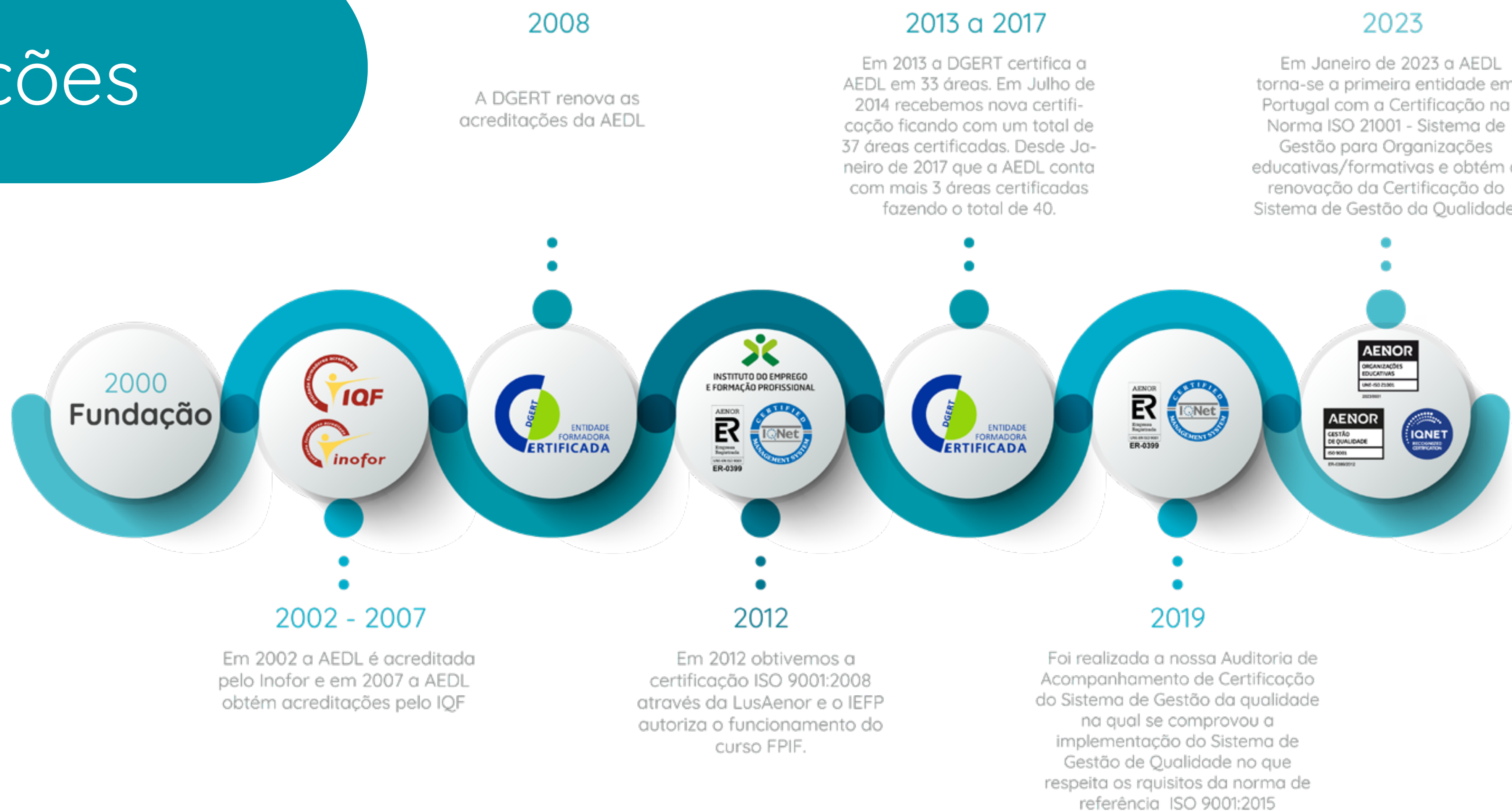

05

Áreas de Educação e Formação Certificadas

- 010 – Programas de base
- 090 – Desenvolvimento Pessoal
- 142 – Ciências da Educação
- 144 – Formação de professores do ensino básico (1o e 2o ciclos)
- 146 – Formação de professores e formadores de áreas tecnológicas
- 213 – Audiovisuais e produção dos media
- 215 – Artesanato
- 222 – Línguas e literaturas estrangeiras
- 223 – Língua e literatura materna
- 311 – Psicologia
- 312 – Sociologia e outros estudos
- 313 – Ciência política e cidadania
- 341 – Comércio
- 342 – Marketing e publicidade
- 344 – Contabilidade e fiscalidade
- 345 – Gestão e administração
- 346 – Secretariado e trabalho administrativo
- 347 – Enquadramento na organização/empresa
- 481 – Ciências informáticas
- 482 – Eletricidade e energia
- 522 – Indústrias do têxtil, vestuário, calçado e couro
- 542 – Língua e literatura materna
- 582 – Construção civil e engenharia civil
- 621 – Produção agrícola e animal
- 622 – Floricultura e jardinagem
- 723 – Enfermagem
- 726 – Terapia e reabilitação
- 729 – Saúde – programas não classificados noutra área de formação
- 761 – Serviços de apoio a crianças e jovens
- 762 – Trabalho social e orientação
- 811 – Hotelaria e restauração
- 812 – Turismo e lazer
- 814 – Serviços domésticos
- 815 – Cuidados de beleza
- 861 – Proteção de pessoas e bens
- 862 – Segurança e higiene no trabalho
- 214 – Design
- 380 – Direito
- 541 – Indústrias alimentares
- 819 – Serviços pessoais - programas não classificados noutra área de formação

06

Formação Financiada

Com mais de 160 mil horas de formação, a AEDL ao longo dos anos já ministrou formação a mais de 47 000 participantes.

Firmamos a nossa posição enquanto entidade de formação de referência em diferentes tipologias, sejam elas destinadas a ativos empregados e desempregados, públicos desfavorecidos, públicos estratégicos, qualificação de profissionais de saúde, formação para a inovação e gestão, formação para PME ou formação-ação para entidades da economia social.

A NOSSA EXPERIÊNCIA

- Cursos de Educação e Formação de Adultos (EFA)
- Qualificação dos Profissionais de Saúde
- Formação para a Inovação e Gestão
- Formação para Públicos Estratégicos
- Programa de Formação-Ação para PME
- Programa de Formação-Ação para Entidades da Economia Social
- Capacitação para o Investimento Social
- Formação para a Inclusão / Capacitação para a Inclusão
- Formação Modular Certificada para Ativos Empregados e Desempregados
- Formação Modular para Desempregados de Longa Duração (DLD)
- PROGRAMA CIDADÃOS ATIV@S - Gulbenkian

06

Formação Financiada

EXECUÇÃO FÍSICA

PROJETO	VOLUME	% VOLUME	Nº HORAS	% HORAS	FORMANDOS	% FORMANDOS	TAXA DE APROVAÇÃO	TAXA EXECUÇÃO FINANCEIRA
2.3/1.08/24.01 Formação Modular para Empregados e Desempregados	1116399,5	99,70%	69345	99,51%	32088	108,13%	95,33%	90,22%
3.03 Formação Modular DLD	276875	98,46%	18655	98,86%	7809	97,14%	97,20%	88,50%
3.05 Capacitação para a Inclusão	249032	97,51%	18259	97,24%	817	102,14%	84,62%	84,70%
7.4/3.15 Públicos Estratégicos	10860	88,23%	1014	99,13%	297	101,84%	81,11%	85,98%
3.6 Qualificação para os Profissionais de Saúde	9916	81,55%	691	87,65%	179	98,54%	90,50%	104,35%
3.2 Formação para a Inovação e Gestão	14832	91,37%	1169	94,29%	396	86,72%	100%	88,66%

06

Formação Financiada

EXECUÇÃO FÍSICA

PROJETO	VOLUME	% VOLUME	Nº HORAS	% HORAS	FORMANDOS	% FORMANDOS	TAXA DE APROVAÇÃO	TAXA EXECUÇÃO FINANCEIRA
Formação-Ação para PME	79017	113,29%	26914	104,04%	732	110,19%	77,43%	78,39%
3.1.2 Formação Ação para Entidades da Economia Social	4798	108,30%	1752	100%	424	170,49%	99,50%	93,35%
EFA	30720	106,67%	1920	100%	35	106,67%	63%	73,27%
7.2 Plano Igualdade em Municípios	6959	85,91%	135	57,20%	52	65,00%	98%	100,00%
6.4 Qualidade dos Serviços e Organização	750	100%	37,5	100%	20	100%	100%	104,00%
3.32 Capacitação para o Investimento Social					46	100%	100%	100%

06

Formação Financiada

RESUMO DE EXECUÇÃO DE FORMAÇÃO FINANCIADA

+3 636 075,5

Horas de volume de
formação

+53 037

Participantes

Taxa de execução
física na ordem de

94%

Avaliação satisfação clientes institucionais
(média nos últimos 4 anos) de

4,61

escala de 1 a 5

+173 709

Horas de formação

Taxa de aprovação
de formandos

92%

Taxa de execução
financeira na ordem dos

92%

Avaliação satisfação clientes individuais
(média nos últimos 4 anos) de

4,51

escala de 1 a 5

07

Formação Não Financiada

Os serviços prestados pela AEDL na área da formação não financiada, são desenvolvidos quer para empresas, quer a título individual, no sentido de promover a aquisição e o aperfeiçoamento de competências. Concebemos e implementamos soluções formativas orientadas para as necessidades concretas de cada empresa, articulando necessidades, motivações e expectativas.

8 543

Horas de formação não financiada

3 221

Participantes de formação não financiada

Taxa de aprovação de

92,7%

Taxa de execução financeira de

99,24%

08

Serviços de Consultoria

CONSULTORIA NA ÁREA DE MARKETING

Elaboração de planos de marketing

O plano de marketing procura detalhar as ações necessárias para alcançar os objetivos de marketing delineados.



Criação e gestão de redes sociais

Tem como objetivo gerar novos negócios e oportunidades, através da divulgação de produtos e serviços, aumentando a presença digital em diferentes canais, o que garante uma maior proximidade com o público-alvo e, conseqüentemente, aumento do volume de negócios.



Visualmerchandising

Visa auxiliar a criação da identidade visual de um produto, conceito ou marca de forma a estabelecer uma ligação entre consumidor e o produto/conceito/marca e potenciar as vendas.

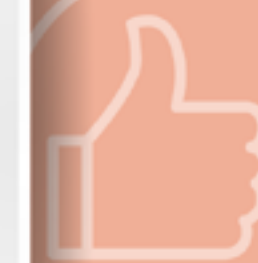

08

Serviços de Consultoria

CONSULTORIA NA ÁREA DE RECURSOS HUMANOS

Elaboração de plano anual de formação

Com vista à detecção das principais necessidades e estruturação de ações de formação para colmatar as mesmas, abrangendo todas as categorias hierárquicas ou categorias/funções específicas.

Criação de processos de gestão de recursos humanos

Irá auxiliar na definição da forma como é feita a gestão dos recursos, em termos de recrutamento, seleção, avaliação de desempenho e formação interna, assegurando a existência de práticas que impliquem o envolvimento dos colaboradores assim como o comprometimento da gestão.

Implementação de processos de avaliação de desempenho

Permite a adoção de um procedimento claro que procura avaliar e estimular o potencial dos colaboradores, através do estabelecimento de metas, que são revistas e ajustadas periodicamente.

Avaliação e intervenção nos riscos psicossociais

Procura-se atuar, gerindo adequadamente os riscos psicossociais identificados no seguimento de uma avaliação, elaborando uma proposta de intervenção ajustada aos riscos identificados numa organização/empresa.

Elaboração do anexo C do relatório único sobre formação contínua

Tem como objetivo o apoio no preenchimento do documento e que contém informação relativa à caracterização das pessoas ao serviço no ano face à frequência de formação profissional.

08

Serviços de Consultoria

CONSULTORIA PARA IMPLEMENTAÇÃO DE SISTEMAS DE GESTÃO

... nas Respostas Sociais

A consultoria para a implementação de SGQ nas respostas sociais apoia as organizações do 3º sector na implementação do Sistema de Gestão da Qualidade com base nos Manuais de Gestão da Qualidade das Respostas Sociais da Segurança Social. As principais vantagens desta certificação são:

- definição de funções e competências dos colaboradores,
- controlo de equipamentos de medição e monitorização (nomeadamente nos processos de saúde e alimentar),
- gestão, controlo e registo de equipamentos e infraestruturas da organização,
- melhoria do processo de avaliação da satisfação dos colaboradores,
- desenvolvimento de competências dos colaboradores,
- melhoria da garantia da qualidade nos serviços prestados perante os utentes e familiares.



... de Qualidade (ISO 9001)

... para Organizações Educativas (ISO 21001:2018)

A nossa metodologia passa por:

- Elaboração de diagnóstico e apresentação de um Plano de Atividades conducentes à Certificação;
- Apoio na conceção do Sistema de Gestão da Qualidade, apresentando soluções para se cumprirem os requisitos da norma de referência;
- Apoio na implementação do Sistema de Gestão da Qualidade;
- Realização de Auditorias durante o processo de implementação e acompanhamento do processo de Certificação pela Entidade Certificadora que o cliente tenha escolhido.



... financeira

Ajudamos as empresas/organizações a terem uma visão clara e detalhada da sua situação financeira, identificando oportunidades de melhoria e implementando estratégias que impulsionam o sucesso a longo prazo. Os nossos serviços incluem:

- Diagnósticos económicos e financeiros, com análise de indicadores económicos e financeiros;
- Elaboração de um planeamento financeiro, com definição de procedimentos, plano de ação e cronograma;
- Criação de mapas de apuramento de custo, orçamentos detalhados, mapas de tesouraria, projeções financeiras, relatórios de reporte e análises abrangentes;
- Monitorização e avaliação, com avaliações regulares para medir o progresso e fazer ajustes necessários.



09

Serviços Digitais

A AEDL presta serviços que envolvem a implementação à medida e manutenção de sistemas de informação, softwares e infraestruturas tecnológicas.

Desta forma, a AEDL apoia os seus clientes a tornarem-se mais eficientes, produtivos e competitivos no mercado.



09

Serviços Digitais

PORTEFÓLIO



09

Serviços Digitais

PORTEFÓLIO

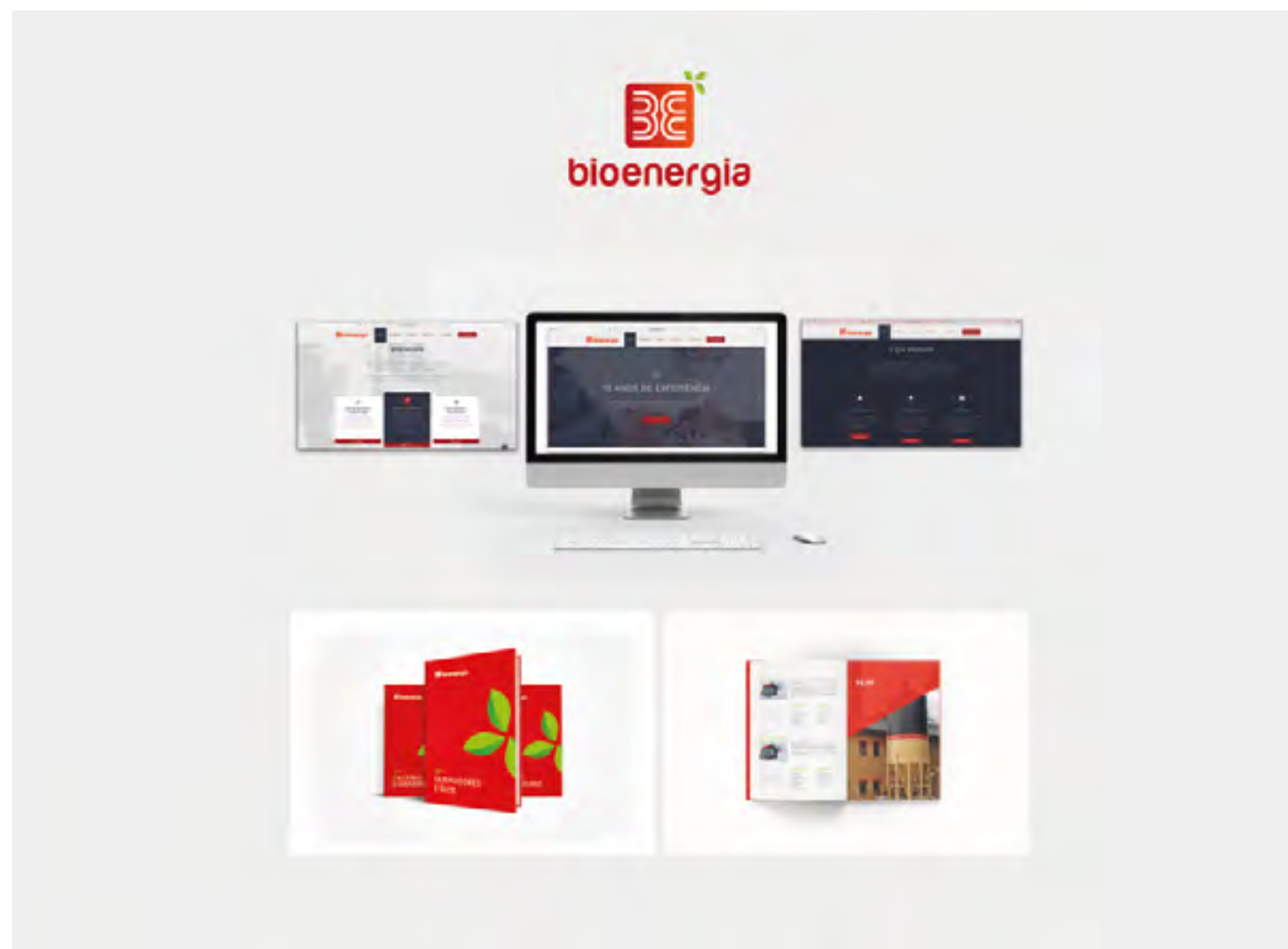

09

Serviços Digitais

PORTEFÓLIO



10

Equipa

A equipa AEDL é constituída por um conjunto de colaboradores com qualificações académicas diferenciadas e uma experiência profissional comprovada. As sinergias dos nossos colaboradores contribuem para o sucesso da nossa intervenção e dos nossos resultados.

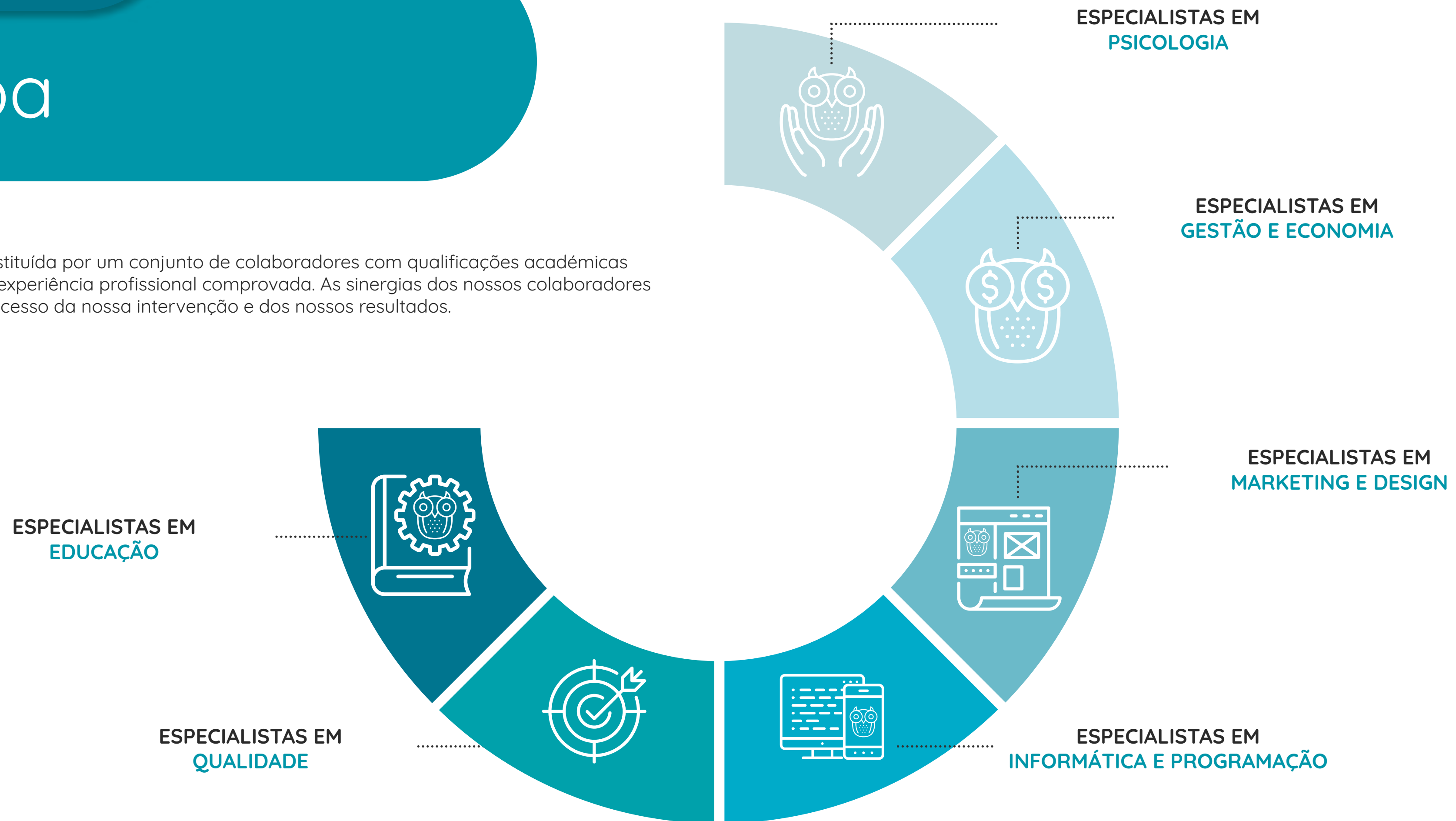

10

Equipa

Temos inscritos na nossa bolsa de formadores/consultores:

+ 2100

formadores/consultores

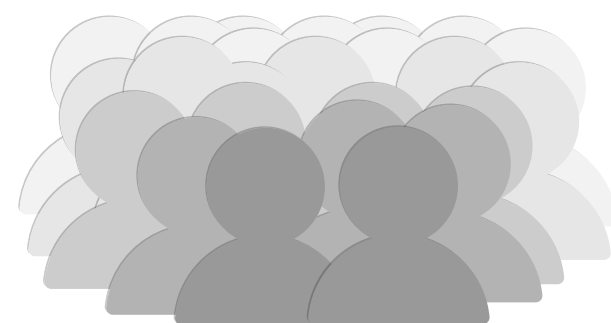

de

291

áreas diferentes

Nº de formadores por região

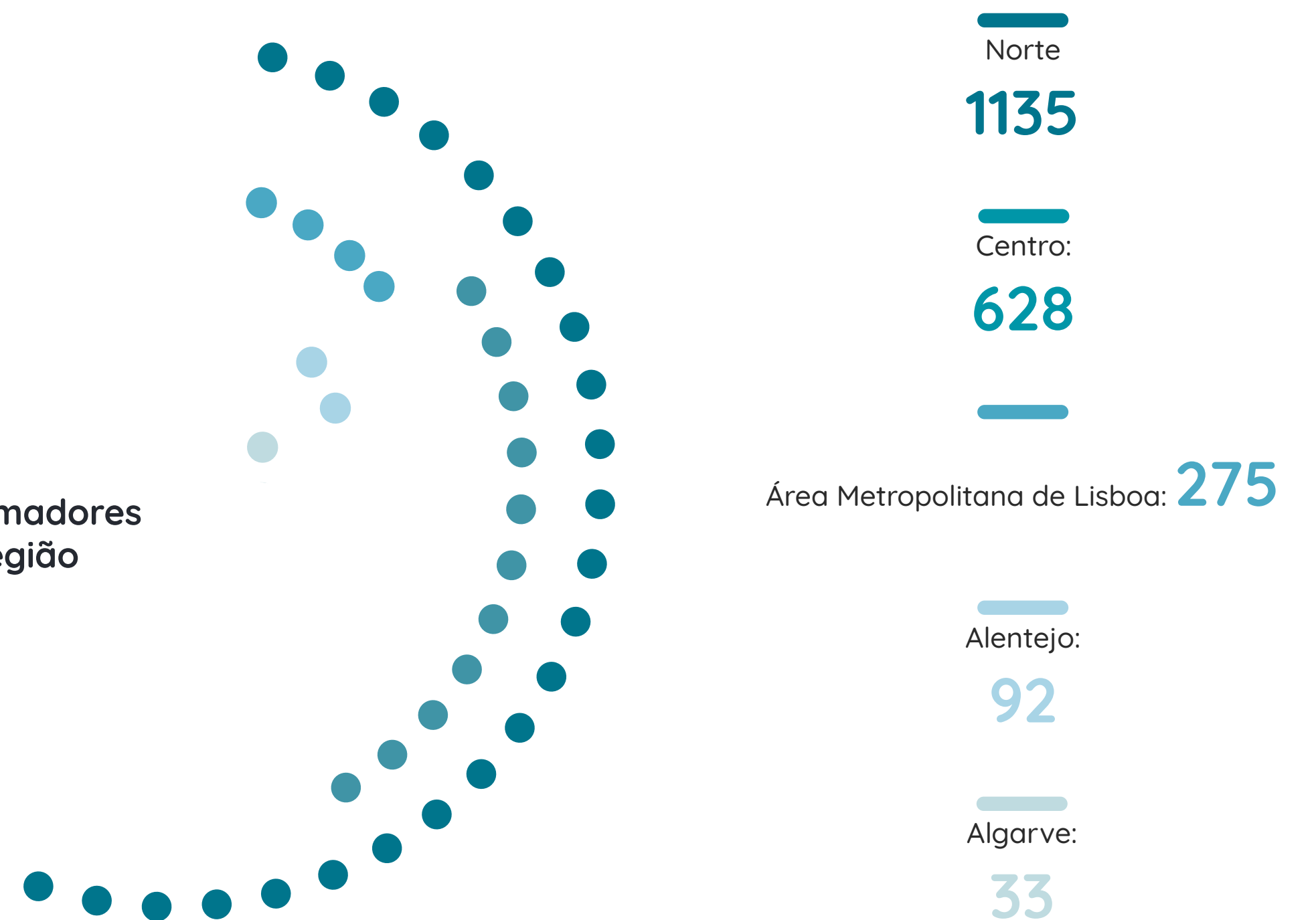



CONSTRUÍMOS
O FUTURO
JUNTOS

#aedlAtualizaTe

aedl ATIVIDADES
EDUCATIVAS

www.aedl.pt

#aedlAtualizaTe

✉ geral@aedl.pt

☎ +351 223 740 247

(Custo de chamada para a rede fixa nacional)